



# NUOVO CATASTO EDILIZIO URBANO

(R. DECRETO-LEGGI 13 APRILE 1946, N. 641)

Planimetria dell'immobile situato nel Comune di SOMMACAMPAGNA Via ACQUI

Ditta PERINA ANTONELLA, PAOLO, ROBERTO PROP - PERINA ALDO, FIORINI CARLA V.S.U.F.

Allegata alla dichiarazione presentata all'Ufficio Tecnico Erariale di VERONA

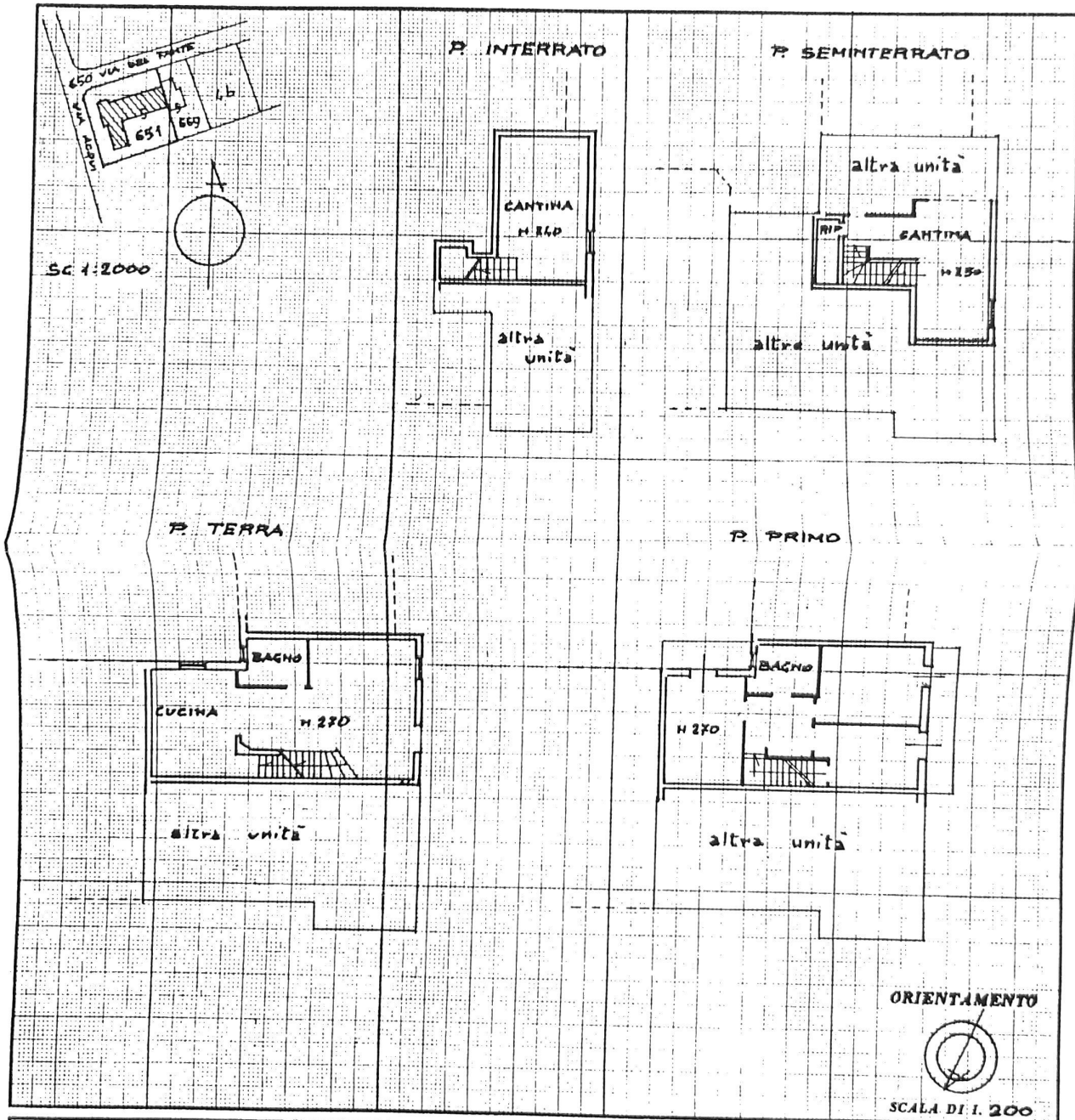

SPAZIO RISERVATO PER LE ANNOTAZIONI D'UFFICIO

DATA  
PROT. N°

SEZ. B F 5  
MAPP. 651  
sub 2

Compilata dall'ing.  
(Titolo, nome e cognome del tecnico)

CLAUDIO MODENA

Iscritto all'Albo degli ingegneri  
della Provincia di VERONA

DATA

Firma:



# NUOVO CATASTO EDILIZIO URBANO

(R. DECRETO-LEGGE 11 APRILE 1976, N. 641)

Planimetria dell'immobile situato nel Comune di SOMMACAMPAGNA Via ACQUI  
Ditta PERINA ANTONELLA, PAOLO, ROBERTO PROP. - PERINA ALDO, FIORINI CARLA USUF.  
Allegata alla dichiarazione presentata all'Ufficio Tecnico Erariale di VERONA

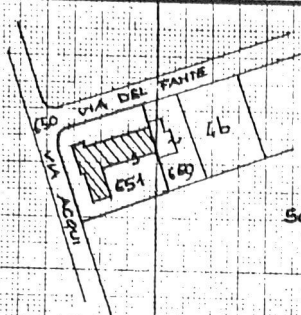
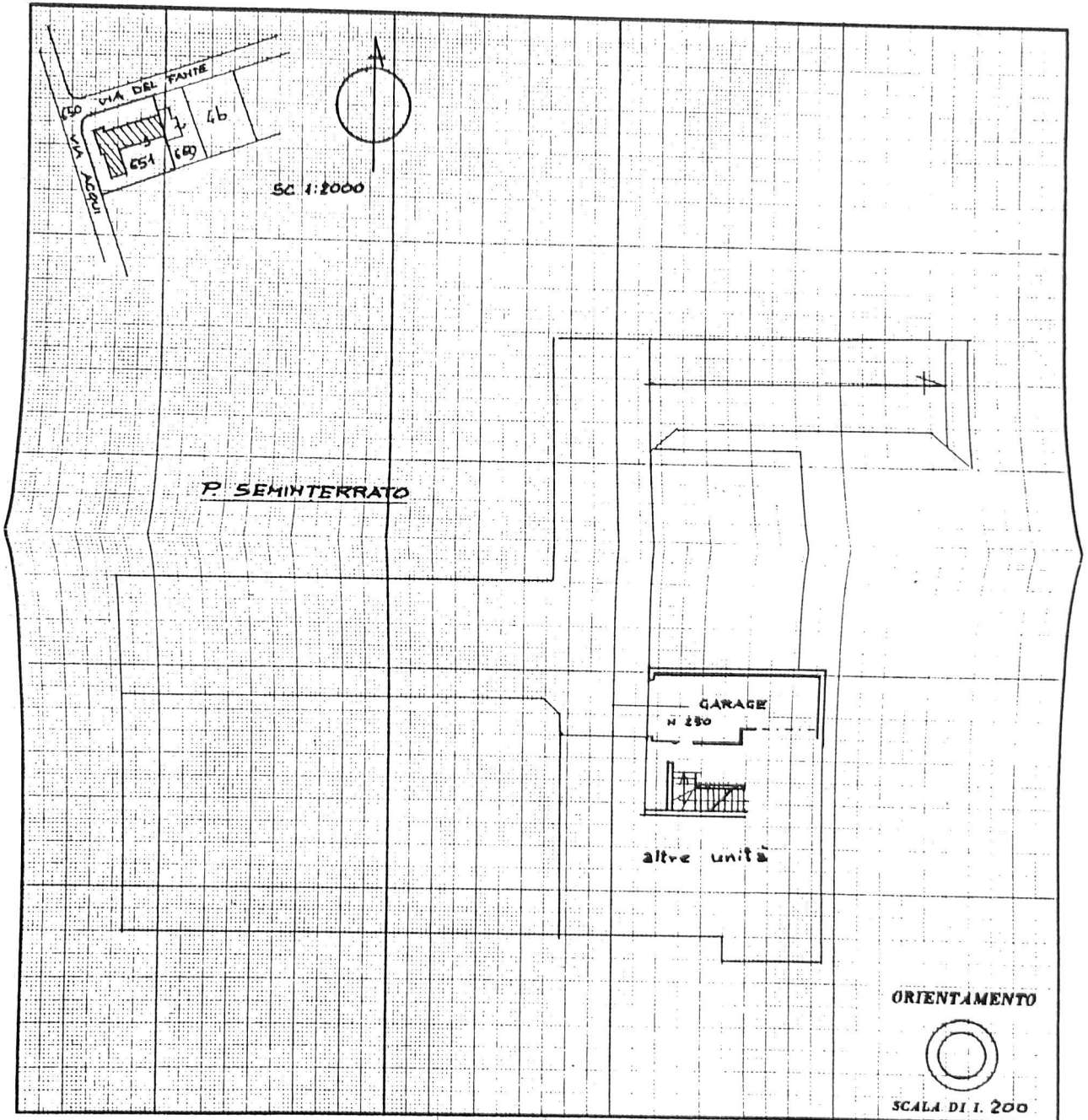

ORIENTAMENTO



SCALA DI I. 200

SPAZIO RISERVATO PER LE ANNOTAZIONI D'UFFICIO	
DATA	SEZ. B F 5
PROT. N°	MAPP. 651
	sub. 8

Compilata dall'ing. \_\_\_\_\_  
(Titolo, nome e cognome del tecnico)  
**CLAUDIO MODENA**  
 Iscritta all'Albo degli ingegneri  
 della Provincia di VERONA  
 DATA \_\_\_\_\_  
 Firma: *[Signature]*